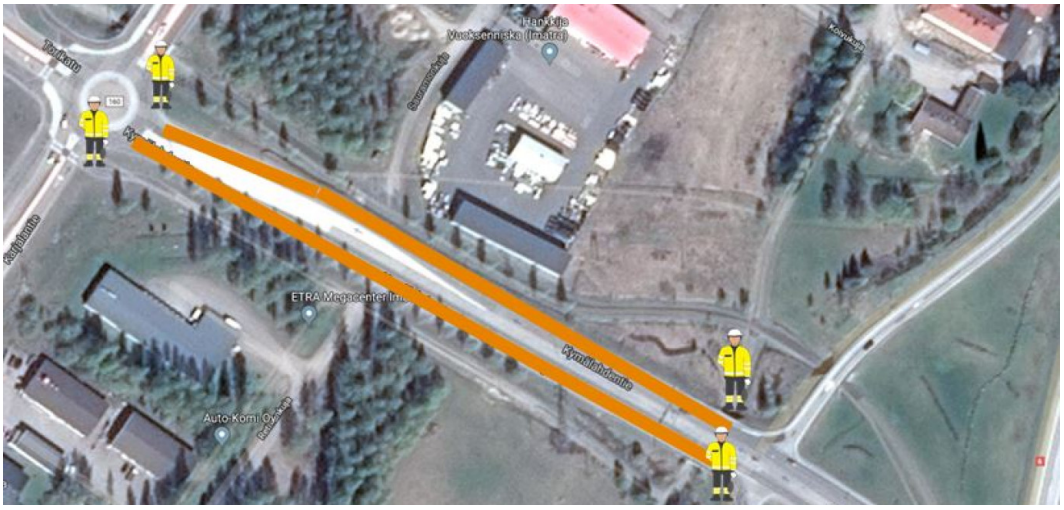

Poikkeavat liikennejärjestelyt Kymälahdentiellä

Kymälahdentiellä tehdään asfaltointitöitä 27.5. klo 15 - 28.5. klo 4 välisenä aikana

Tiedote 25.5.2018 17:05

Kymälahdentiellä poikkeavat liikennejärjestelyt töiden ajan.

Kymälahdentie asfaltoidaan oheisessa kuvassa oranssilla viivoilla korostetuilla alueilla.

Päällystystöiden aikana liikenne vuoroin pysäytetään ja lasketaan kulkemaa yksi kulkusuunta kerrallaan. Liikennettä ohjataan neljän liikenteenohjaajan voimin. Stora Enson Kaukopään tehdasta on ohjeistettu käyttämään vaihtoehtoista Immolan ramppia raskaankaluston kuljetusten osalta.

Lisätietoja: Heikki Varis, puh: 05-235 2855

Viimeisin päivitys: 25.5.2018

https://www.imatra.fi/uutinen/2018-05-25_kym%C3%A4lahdentiell%C3%A4-tehd%C3%A4%C3%A4n-asfaltointit%C3%B6it%C3%A4-275-klo-15-285-klo-4-v%C3%A4lisen%C3%A4-aikana