Koordinaatisto ETR-GK29
Korkeusjärjestelmä N2000

Kaupungingeodeetin päätös
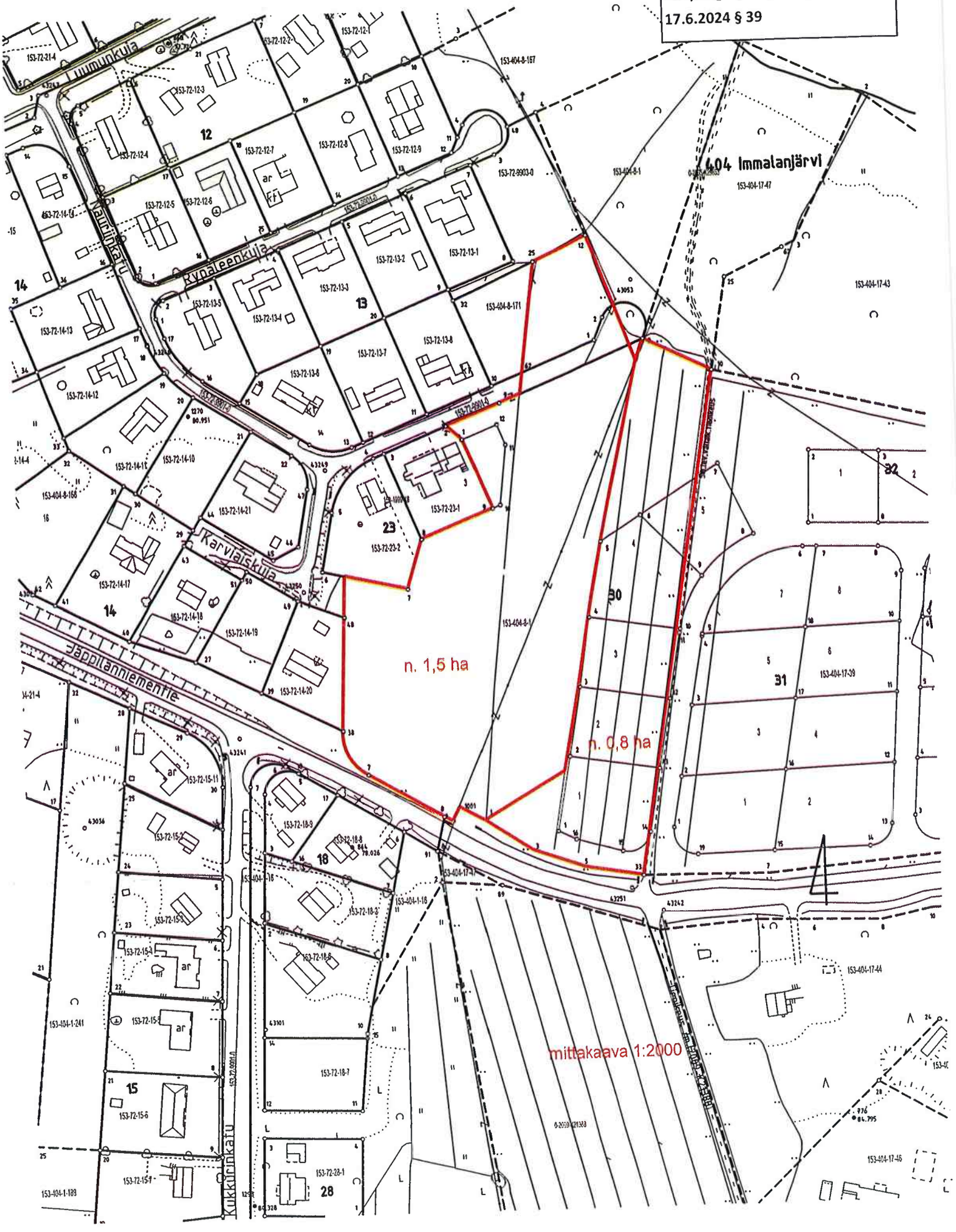
17.6.2024 § 39